NUYOK

Consorzio che include partner internazionali e locali.
Il nostro intervento comprende due settori: "Acqua" e "Formazione"

Nell'ambito dell'insicurezza alimentare e malnutrizione, che rimangono minacce persistenti per lo sviluppo in Karamoja, si inserisce il progetto quinquennale *NUYOK*, finanziato dalla cooperazione statunitense (USAID) attraverso la partnership di CRS (Catholic Relief Services). Si tratta di un'iniziativa multisettoriale in cui siamo coinvolti per il raggiungimento di due dei quattro obiettivi previsti.

Il primo settore di intervento consiste nel miglioramento dei mezzi di sostentamento delle famiglie più vulnerabili nelle aree individuate. In particolare, l'intervento di AMCS si focalizza sull'aumento delle capacità imprenditoriali e di marketing delle donne e dei giovani, realizzando corsi professionali a 200 beneficiari in tre distretti della regione. Accanto all'insegnamento delle competenze tecniche viene curato lo sviluppo di capacità personali, formazione in materia di igiene personale e di gestione dei conflitti interni. Sono stati distribuiti i primi kit di lavoro per consentire agli studenti formati di intraprendere una propria attività ed è stata avviata la conseguente azione di *follow-up,* finalizzata a supportare e monitorare le attività svolte dai beneficiari.

Risultati ottenuti

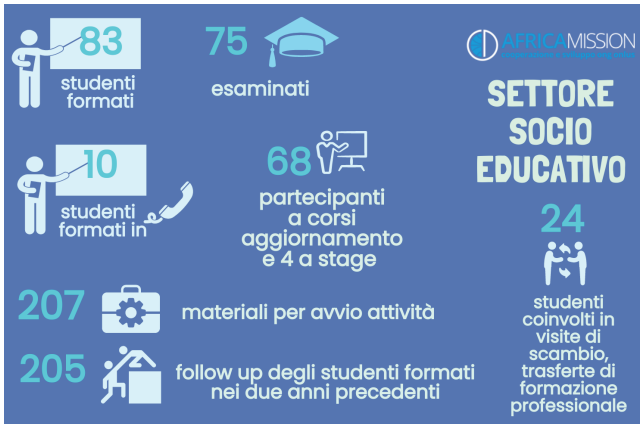

Il secondo settore di intervento consiste nella riabilitazione di pozzi e nella formazione di gruppi responsabili dell'utilizzo dei punti di erogazione d'acqua per garantire alla popolazione l'aumento di accesso a fonti idriche sicure. È molto importante utilizzare l'approccio di partenariato pubblico-privato per migliorare la manutenzione del pozzo, solitamente molto scarsa. Questo approccio aiuta a superare la cosiddetta *sindrome della dipendenza*, cioè che la comunità dipenda solo dall'aiuto esterno.

Risultati ottenuti

Obiettivi di progetto

L'obiettivo generale: sostenere la sicurezza alimentare e nutrizionale per le popolazioni vulnerabili in Karamoja.

Gli obiettivi specifici:

Scopo n.1 sviluppo di capacità imprenditoriali per donne e giovani.
Scopo n.2 aumentare l'accesso all'acqua potabile.

DURATA: ottobre 2017 - settembre 2022
BENEFICIARI TARGET DI PROGETTO:
beneficiari diretti -
Scopo n.1 200 giovani e donne.
Scopo n.2 53.700 persone.

beneficiari indiretti -
Scopo n.1 famiglie che beneficeranno dell'aumento di reddito derivante dall'avvio di nuove imprese.
Scopo n.2 le persone che accederanno al pozzo pur non essendo residenti nei villaggi selezionati.

OSS: 4 - ISTRUZIONE DI QUALITÀ
OSS: 6 - ACQUA PULITA E SERVIZI IGIENICO-SANITARI
OSS: 8 - BUONA OCCUPAZIONE E CRESCITA ECONOMICA

ONERI: 361.134 €

FINANZIATO DA: USAID FROM THE AMERICAN PEOPLE

IN PARTNERSHIP CON:

Caritas Kotido — Caritas Moroto Diocese — CRS CATHOLIC RELIEF SERVICES — BOMA PROJECT — YouthBuild INTERNATIONAL BUILDING COMMUNITIES. BUILDING LIVES. — Communication for Development Foundation Uganda